

| SPIS POMIESZCZEŃ PARTER | | | | |
|-------------------------|---------------------|---------------|----|--------------|
| NR POM. | NAZWA POMIESZCZENIA | POW. UŻYTKOWA | JM | POSADZKA |
| 0.01 | SZATNIA | 16.4 | m | PLYTKI GRES. |
| 0.02 | UMYWALNIA | 12.07 | m | PLYTKI GRES. |
| 0.03 | SZATNIA | 16.4 | m | PLYTKI GRES. |
| 0.04 | UMYWALNIA | 12.07 | m | PLYTKI GRES. |
| 0.05 | WC M+N | 8.7 | m | PLYTKI GRES. |
| 0.06 | WC KOBIET | 3.2 | m | PLYTKI GRES. |
| 0.07 | POM.GOSP. | 8.3 | m | PLYTKI GRES. |
| 0.08 | POMSEDZIEGO | 8.3 | m | PLYTKI GRES. |
| 0.09 | KOMUNIKACJA | 15.9 | m | PLYTKI GRES. |
| 0.10 | LAZIENKA SEDZIEGO | 5.10 | m | PLYTKI GRES. |
| 0.11 | BIURO | 21.0 | m | PLYTKI GRES. |
| RAZEM | | 127.44 | m | |

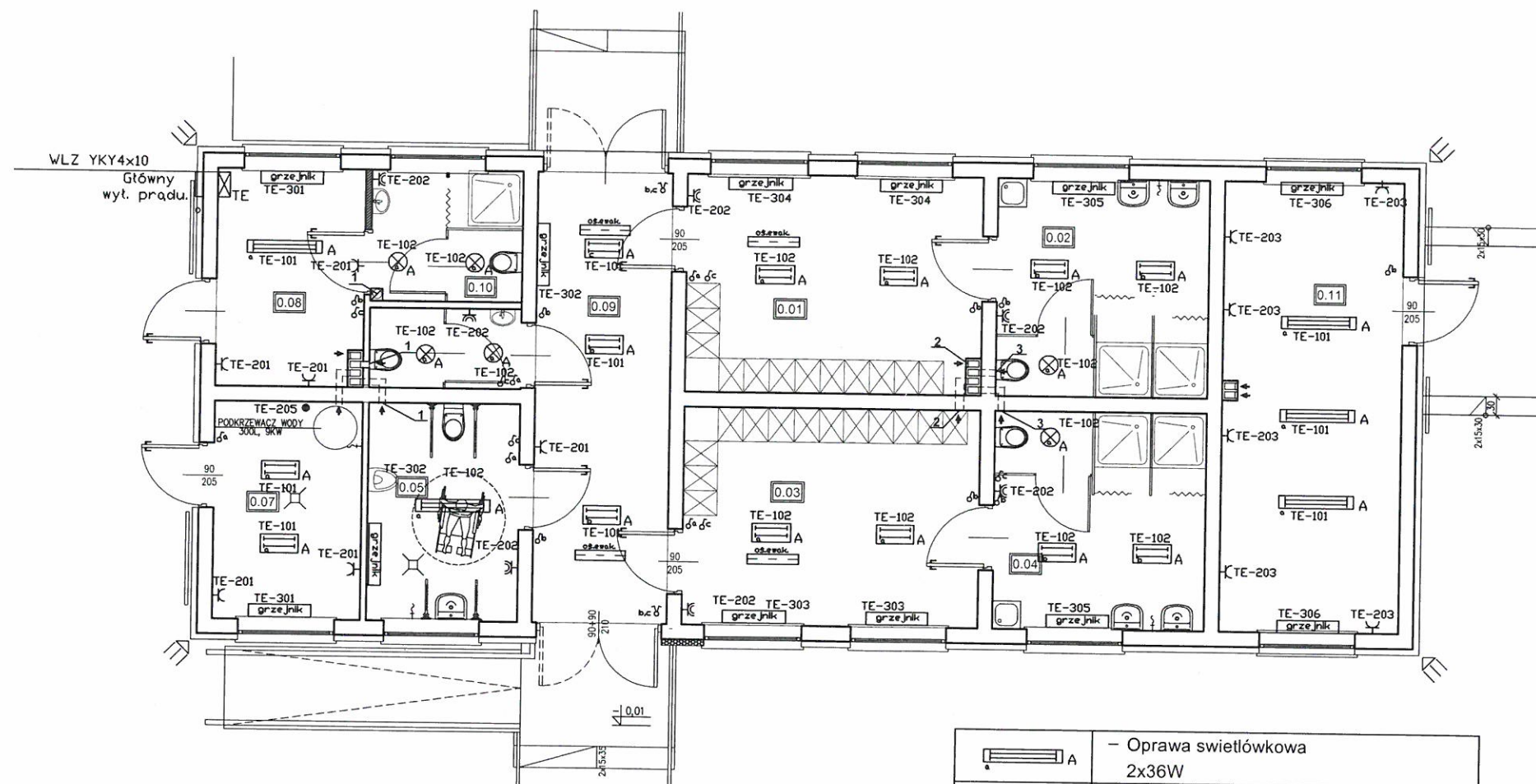

| | |
|--|---|
| | - Oprawa świetłówkowa 2x36W |
| | - Oprawa świetłówkowa 2x18W |
| | - Łącznik jednobiegunowy |
| | - Łącznik dwubiegunowy |
| | - Włącznik wentylatorów |
| | - Gniazdo pojedyncze, (P+N+PE) |
| | - Gniazdo pojedyncze szczelne, (P+N+PE) |
| | - Tablica główna TG |
| | - Główny wyłącznik prądu |
| | - Grzejnik elektryczny. Grzejniki podłączać poprzez gniazdo wtyk. 16A |
| | - Punkt przyłączeniowy |
| | - wentylator do wen. mech. |
| | - kamery |

Biurowie Projektowe

AREA-STUDIO-3

33-300 NOWY SACZ

31. Głowackiego 34a pok. 14 tel. (+48) 603 891626

Obiekt adres:

Budowa budynku zaplecza szatniowo-sanitarnego z infrastrukturą towarzyszącą oraz rozbudowę istniejącego boiska sportowego na dz. ew. nr 419/6 obręb BARTKOWA-POSADOWA Gm. Gródek Nad Dunajcem

Investor:

Gródek Nad Dunajcem
adres 33-318 Gródek Nad Dunajcem nr 54

Przedmiot rysunku:

RZUT PARTERU INSTALACJE ELEKTRYCZNE
- projekt budowlany

Podpis i numer:

[Signature] 12/2016

Projektant-rodzaj:

BRAZA BUDOWLANA projektant:

Skala:

1:100

Nr rysunku:

EL2

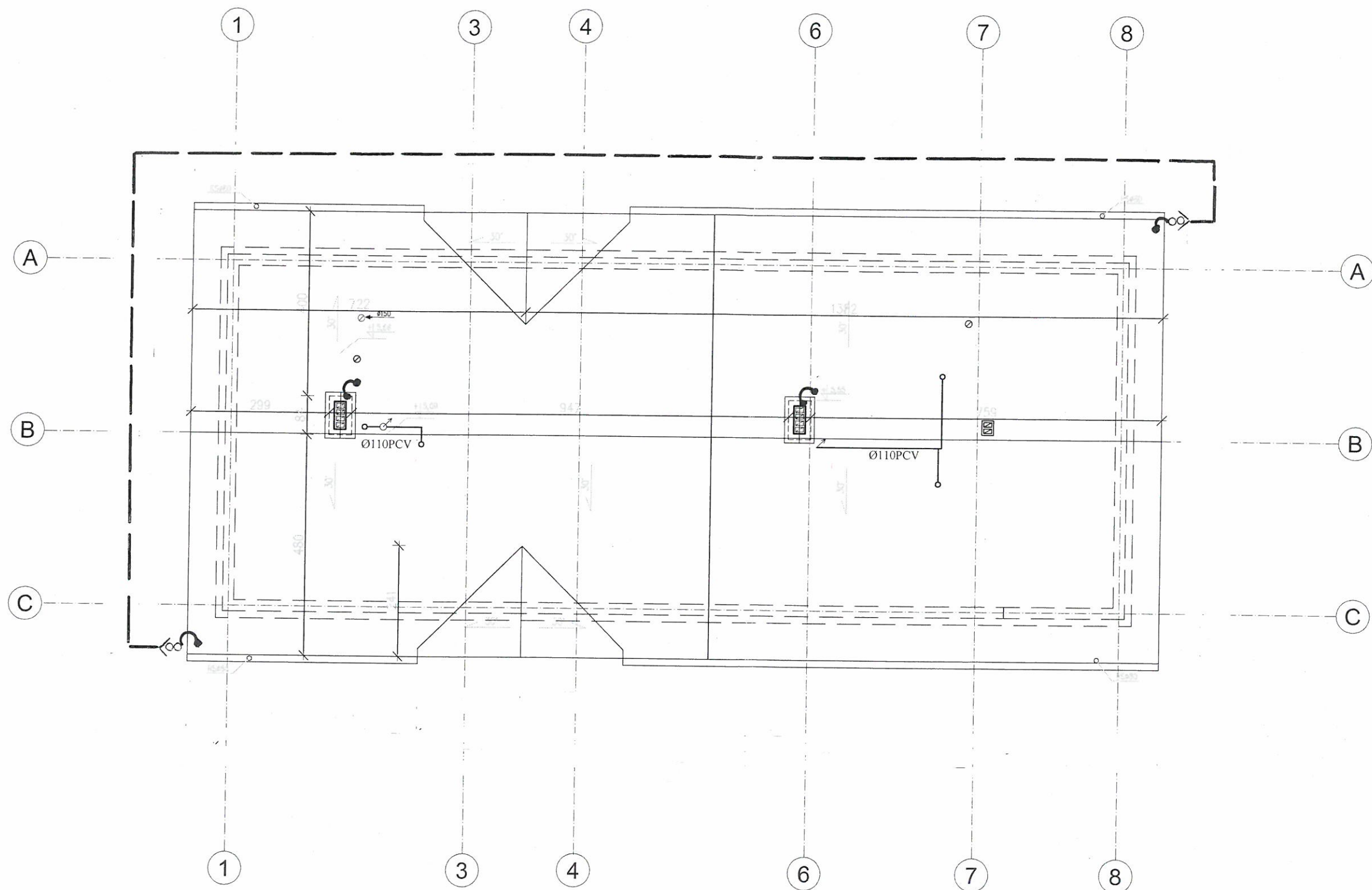

UWAGI:

1. WYMIARY SPRAWDZIĆ NA BUDOWIE, W RAZIE NIEZGODNOŚCI SKONTAKTOWAĆ SIĘ Z PROJEKTANTEM
2. WSZYSTKIE ZMIANY UZGODNIĆ Z PROJEKTANTEM
3. RYSUNEK ROZPATRYWAĆ ŁĄCZNIE Z PROJEKTAMI BRANŻOWYMI

- Uziom otokowy Fe/Zn 25x4 mm
- ∞ Złącze kontrolne typ 11501
- < Osłona z kątownika typ K511 40x40x4 mm
- Połączenie spawane dł. 10 cm
- Uchwyt nr kat. 11601
- Zwód odprowadzający DFe/Zn ϕ 8 mm
- Uwaga!**
- Obudowy wentylatorów dachowych łączyć z instalacją odgromową poprzez przerwę iskrową

| | | | |
|---|--|---|--|
| Biuo Projektowe AREA-STUDIO-3 33-300 NOWY SĄCZ al. Głowackiego 34a pok. 14 tel. (+48) 603 891626 | | Budowa budynku zaplecza szatniowo-sanitarnego z infrastrukturą towarzyszącą oraz rozbudowa istniejącego boiska sportowego na dz. ew. nr 419/6 obręb BARTKOWA-POSADOWA Gm. Gródek Nad Dunajcem | |
| Obiekt adres: Gródek Nad Dunajcem adres 33-318 Gródek Nad dunajcem nr 54 | | Inwestor: RZUT POLACI DACHOWYCH - projekt budowlany | |
| Przedmiot rysunku: RZUT POLACI DACHOWYCH | | Podpis i numer: <i>[Signature]</i> 12/2016 | |
| Projektant-rodzaj: BRAZA BUDOWLANA | | Skala: 1:50 | |
| Nr rysunku: EL3 | | 142 | |